

BRUTTOINNENRAUM
STOCKWERK 1: 86 m²
INSGESAMT : 86 m²
ANGABEN OHNE GEWAHR

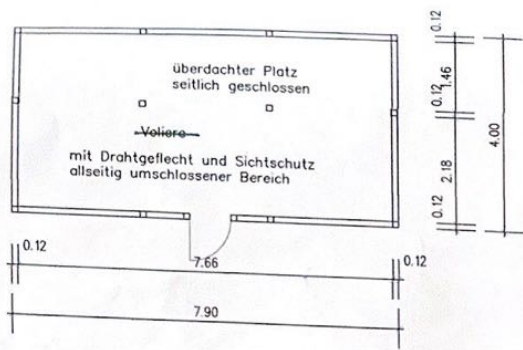

Schluppen
Voliere
F=23.80m²

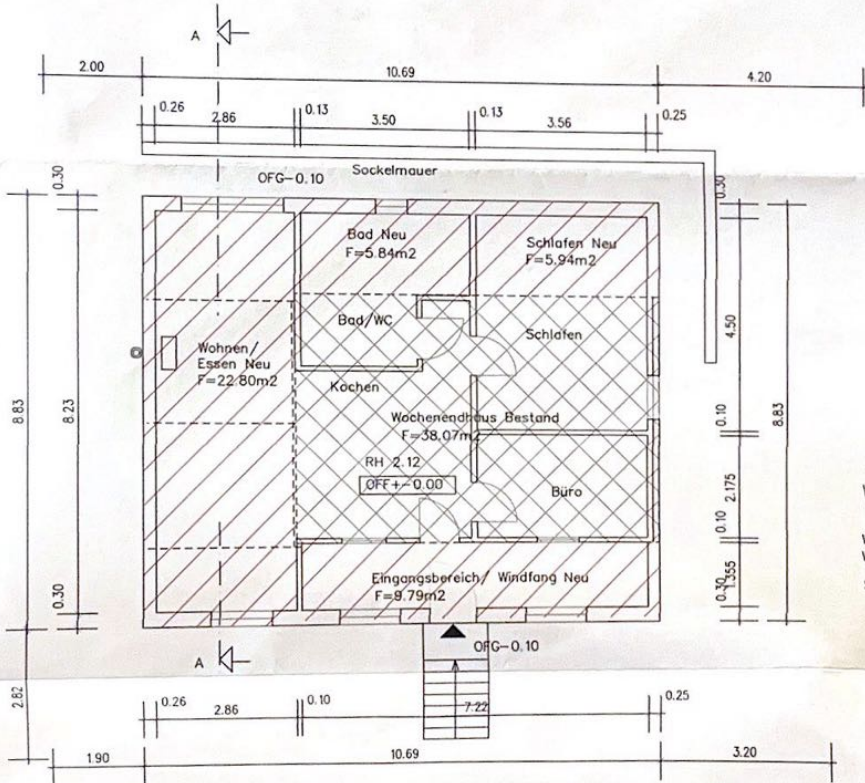
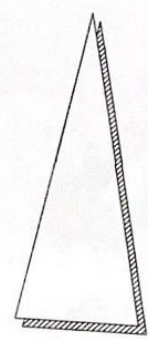

Bauherr :
Planung : *Bürger*

Wochenendhaus
Wohnfläche Bestand : 38.07m²
Wohnfläche Neu : 44.37m²
Summe Wohnfläche : 82.44m²

Grundriss Erdgeschoss

Landkreis Mansfeld-Südharz
Bauverwaltungsamt
K. K. K.
(Schönemann)
Diese Bauverträge sind geprüft und
Bestand der Baugenehmigung
Nr. *0000-2019* vom *07. Juni 2021*

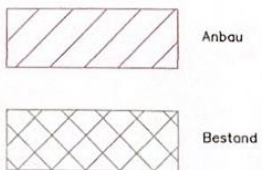

INGENIEURBÜRO DIPL.ING. Jutta Bürger Feldstr. 33 • 06543 Falkenstein/Harz- Pansfelde • Tel. 034779 / 20 235		
Bauherr : Pavel Sihelsky OT Pansfelde Burg Falkenstein 06543 Falkenstein/Harz		
Errichtung Anbau an Wochenendhaus und Errichtung Voliere in Leinemühle OT Molmerswende, 06343 Mansfeld		
Maßstab : 1 : 500	Datum : 31.07.2019	Bl Nr. : 3

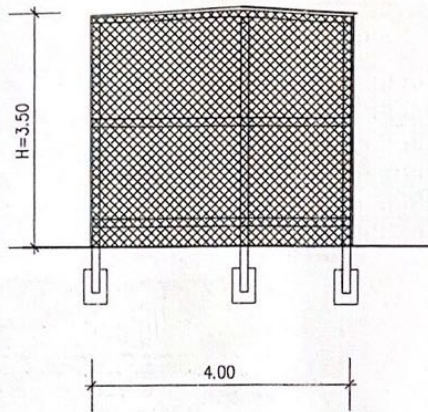

Schnitten
Schnitt Voliere

Legende :

- ① Pappdeckung auf Dachschalung
180 mm Sparren, e=72cm
140 mm Mineralwolle
1 Lg. Dampfsperre
40 mm Sparschalung
40 mm Mineralwolle
Deckenpaneel aus Holz

- ② Bodenbelag
Zementestrich
Trennlage
Dämmung
Abdichtung
Unterbeton
Kiesunterbau

- ③ Holzverkleidung außen auf Schalung
240 mm Poroton
15 mm Innenputz

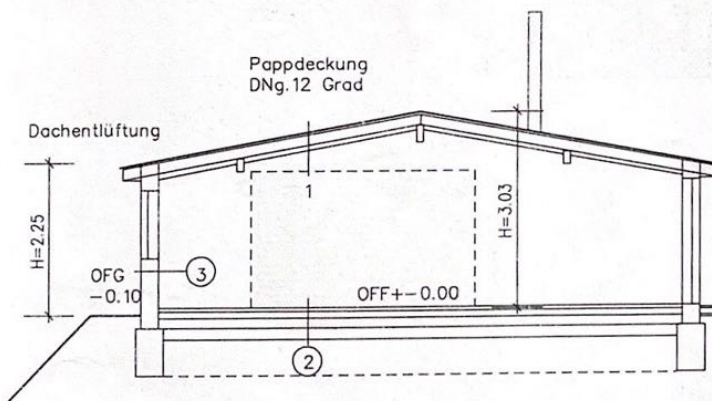

Schnitt A-A
Wochenendhaus

Landkreis Mansfeld-Südharz
Bauordnungsamt

Kühne
(Tischmann)

Diese Bauangelegenheit ist geprüft und
Bestandteil der Baugenehmigung
Nr.: 01062-2019 vom 07. Juni 2021

Schnitte

Bauherr : *Sijka*

Planung : *Bürger*

INGENIEURBÜRO DIPL.ING. Jutta Bürger

Feldstr. 33 * 06543 Falkenstein/Harz- Pansfelde * Tel.. 034779 / 20 235

Bauherr : Pavel Sihelsky
OT Pansfelde Burg Falkenstein
06543 Falkenstein/Harz

Errichtung Anbau an Wochenendhaus
und Errichtung Voliere in Leinemühle
OT Molmerswende, 06343 Mansfeld

Maßstab : 1 : 500

Datum : 31.07.2019

Bl.Nr. : 4

Statisch

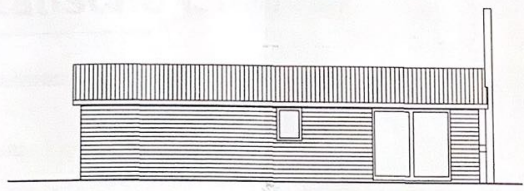

Wochenendhaus
Ansicht Nord

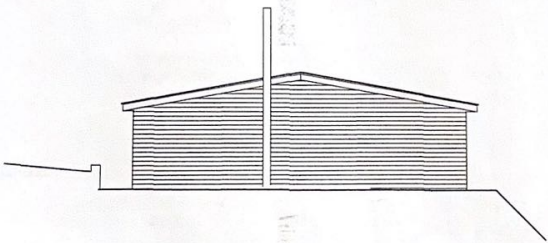

Wochenendhaus
Ansicht West

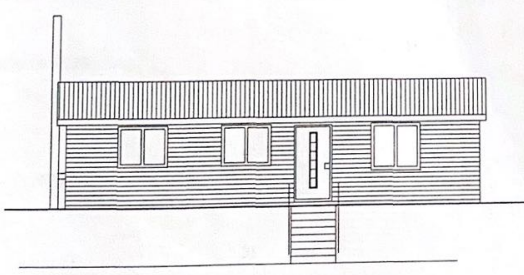

Wochenendhaus
Ansicht Süd

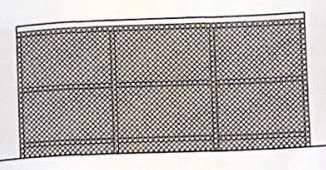

Ansicht Süd Voliere
Skuppen

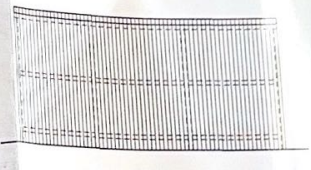

Ansicht Nord Voliere
Skuppen

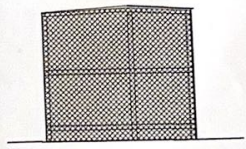

Ansicht Ost Voliere
Skuppen

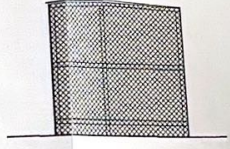

Ansicht West Voliere
Skuppen

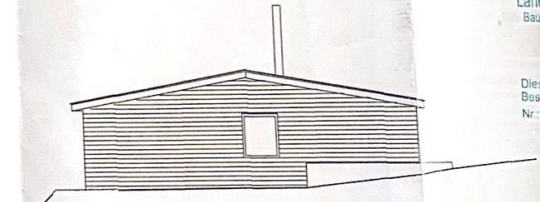

Wochenendhaus
Ansicht Ost

Landkreis Mansfeld-Südharz
Bauordnungsamt

Kühnemann
(Kühnemann)
Diese Bauvorlage ist geprüft und
Bestandteil der Baugenehmigung
Nr. *0062-1019* vom *07. Juni 2019*

Ansichten

Bauherr: *gfef*
Planung: *Bripf*

INGENIEURBÜRO DIPL.ING. Jutta Bürger		
Feldstr. 33 • 06543 Falkenstein/Harz-Pansfelde • Tel. 034779-2		
Bauherr:	Pavel Sifelsky OT Pansfelde Burg Falkenstein 06543 Falkenstein/Harz	
Errichtung Anbau an Wochenendhaus und Errichtung Voliere in Leinerode OT Wolmerswende, 06343 Mansfeld		
Maßstab	1 : 500	Datum : 31.07.2019
		Bl. Nr.

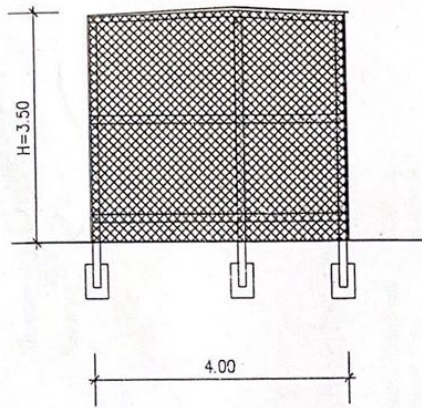

Schnitt Voliere

Legende :

- ① Pappdeckung auf Dachschalung
180 mm Sparren, e=72cm
140 mm Mineralwolle
1 Lg. Dampfsperre
40 mm Sparschalung
40 mm Mineralwolle
Deckenpaneel aus Holz

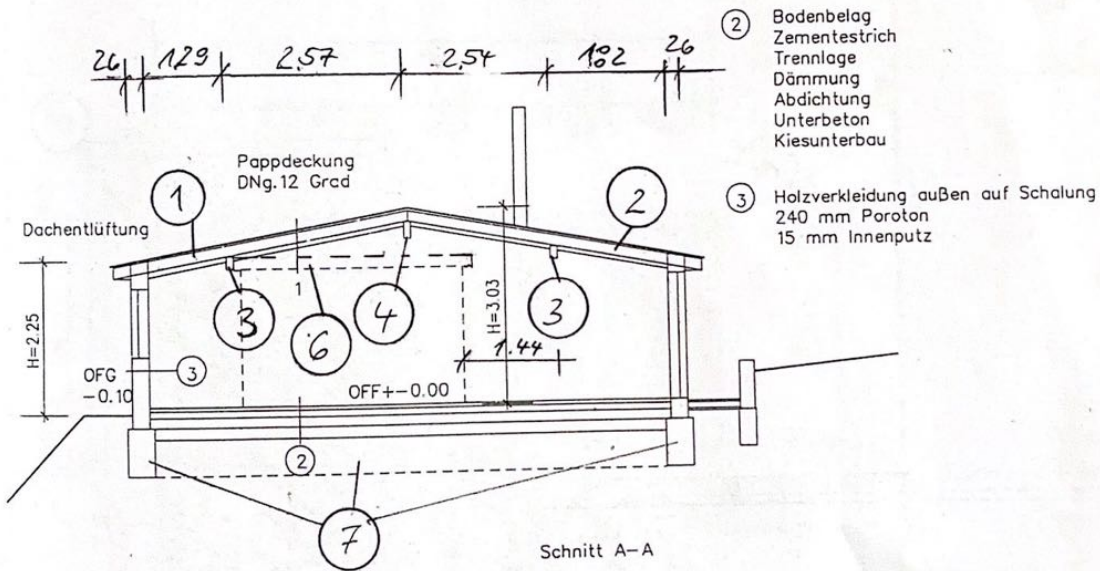

Schnitt A-A
Wochenendhaus

Schnitte

Bauherr :

Planung :

[Handwritten signatures]

INGENIEURBÜRO DIPL.ING. Jutta Bürger

Feldstr. 33 • 06543 Falkenstein/Harz- Pansfelde • Tel.. 034779 / 20 235

Bauherr: Pavel Sihelsky
OT Pansfelde Burg Falkenstein
06543 Falkenstein/Harz

Errichtung Anbau an Wochenendhaus
und Errichtung Voliere in Leinemühle
OT Molmerswende, 06343 Mansfeld

Maßstab : 1 : 500

Datum : 31.07.2019

Bl.Nr. : 4

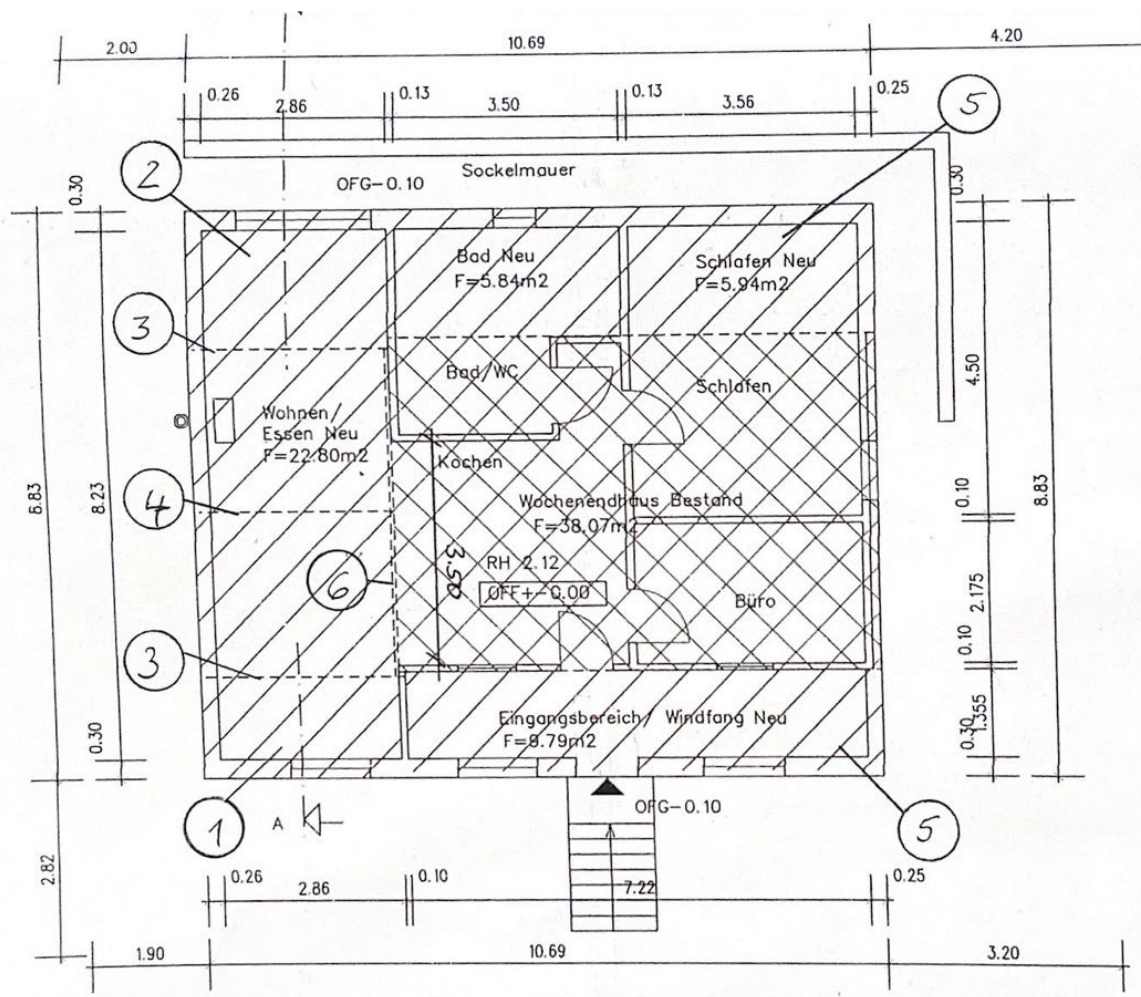

Bauherr : *Giffel*
 Planung : *Bürger*

Wochenendhaus

Wohnfläche Bestand : 38.07m²
 Wohnfläche Neu : 44.37m²
 Summe Wohnfläche : 82.44m²

Grundriss Erdgeschoss

INGENIEURBÜRO DIPL.ING. Jutta Bürger
 Feldstr. 33 • 06543 Falkenstein/Harz- Pansfelde • Tel.. 034779 / 20 235